暮らしをもっと楽しく豊かに ――― 日専連パシフィックのフリーマガジン

P.VIE

［ ピー・ヴィー ］

2021
4月号
Vol.76

■編集・発行/日専連パシフィック
■制　　作/アズクリエイション

P.VIE（ピー・ヴィー）とはパシフィックの頭文字Pとフランス語のVIE『ライフ（生活）』を組み合わせた、豊かな生活を応援する日専連パシフィックの無料情報誌です。

発展を続ける苫小牧市東地区で見つけた〝さっぽろラーメン〟『Japanese Noodle House さくら』

カフェのような心地よい空間で味わう1杯のラーメン

「3万円カード利用」で、もらっちゃお～キャンペーン

WEB明細登録で プレゼントをGetしよう!!

... and more!

予告 日専連カード

5/20(木) スタート!!

ポイント2倍セール

実施期間：5/20(木)～24(月)までの5日間

ショッピング枠の『一時増額』も可能です。詳しくはお問合せ下さい。

期間中、ご利用頂いた全額がポイント2倍となります!!

「夏のボーナス一括払い」取り扱い中!!
●取扱期間：12/1～6/30　お支払月：7月

4 Apr

Sun	Mon	Tue	Wed	Thu	Fri	Sat
・	・	・	・	1	2	3
4	5	6	7	8	9	10
11	12	13	14	15	16	17
18	19	20	21	22	23	24
25	26	27	28	29	30	・

5 May

Sun	Mon	Tue	Wed	Thu	Fri	Sat
・	・	・	・	・	・	1
2	3	4	5	6	7	8
9	10	11	12	13	14	15
16	17	18	19	20	21	22
23/30	24/31	25	26	27	28	29

ポイント2倍セール実施期間

請求書発送予定日　自動引き落とし日

新社会人にもオススメ!!

新カード会員をご紹介下さい!!

日専連カードを紹介すると紹介者様・ご入会者様Wでお得!!

かならず! ご紹介者様特典

ご成約1件につき
ご紹介者様に

紹介しなきゃ♪

3,000ポイントプレゼント!!

3,000ポイントで3,000円分のギフトカードと交換出来ます。

かならず! ご入会者様 入会&ご利用特典

最大 **7,000円分** ギフトカードプレゼント!!

❶ご入会で ギフトカード 3,000円分 ＋

❷ご利用で ギフトカード 3,000円分
ご契約日から3ヶ月以内に3,000円以上ショッピングでご利用。 ＋

❸U-25（新社会人）は ギフトカード 1,000円分

キャッシング初回金利 0円
最大58日間
↑詳細はこちら!!
カード発行後6ヵ月以内にキャッシングをご利用頂くと
金利手数料 **半額!**

ご紹介方法

QRコードで
こちらのQRコードの紹介フォームよりメールにてご紹介いただけます。→
※当社より返信メールにてWEB申込のURLのご案内をさせていただきます。
※パソコンからのメール受信拒否設定をされている場合ご案内が届きませんのでご注意ください。

ハガキで
下記の申込みハガキに必要事項をご記入の上、封書にしてご返送下さい。
※当社よりご紹介される方に入会手続のご案内をさせていただきます。

窓口で
窓口にてお申込書をお渡し致します。その場でお申し込みの場合は下記書類をご持参の上、ご来店下さい。
●運転免許証または健康保険証
●通帳または口座番号がわかるもの ●通帳届出印

〈キリトリ線〉

0538790

苫小牧市表町3丁目2-11
日専連パシフィック
新会員紹介キャンペーン係行

料金受取人払郵便
苫小牧局承認 030
差出有効期限 2022年3月31日まで（切手不要）

封書の作り方
○たに折りで折りたたみ、上部と左右にテープを貼り、封書にしてご返送下さい。

テープで封をしてください。

■紹介者様の情報をご記入下さい。

お問合せコード又はカード番号 ※自薦の場合は不要です。	C
または	
↑カード番号の下4桁	
↑ご利用明細書右上のCから始まる8桁の番号	
お名前（自署）	
電話 自宅	－
携帯	－

テープで封をしてください。

〈たに折り〉

テープで封をしてください。

■紹介する方の情報をご記入下さい。

お名前	
年齢	歳
住所 〒	－
電話 自宅	－
携帯	－

テープで封をしてください。

●上記赤枠内の必要事項をもれなくご記入下さい。

テープで封をしてください。

AUTOBACS × 日専連パシフィック

分割払い手数料無料キャンペーン

キャンペーン期間／2021.4/23(金)~5/9(日)

期間中、右記対象店舗にて1回のご利用が10,000円（税込）以上で、

12回まで分割手数料が無料!!

※1回のご利用金額が10,000円（税込）未満の場合は対象外となります。
※特価品、数量限定品、車検、法定費用など一部は対象外となります。
詳しくは、対象店舗の店頭スタッフまでお問合わせ下さい。

クルマのことならオートバックス

対象店舗

オートバックス（22店）
苫小牧店、東室蘭店、登別室蘭インター店、札幌白石、江別店、札幌石山通り店、環状通・光星店、札幌北47条店、西岡店、平岡店、新札幌、恵庭店、千歳豊里店、滝川店、岩見沢店、石狩花川、小樽店、静内、稚内店、名寄、旭川豊岡、花咲店

スーパーオートバックス（2店）
スーパーオートバックス SAPPORO
スーパーオートバックス 函館

「3万円カード利用」で、もらっちゃお～キャンペーン

既に登録済みの会員様も対象となります。

WEB明細（紙明細停止） 登録でプレゼントをGetしよう!!

応募不要！毎月開催！

プレゼントGetの大チャンス!! まだ未登録の方は 今すぐ!!

キャンペーン期間 2021. 4/1㈭～4/30㈮まで

※2022年3月末まで計12回チャンスあり！
※毎月1日～末日までのご利用分が対象となります。

■抽選対象
下記いずれの条件も満たす方
○WEB明細新規登録会員様または既存WEB明細会員様（※紙明細停止）
○上記期間中、ご利用累計が3万円以上カードご利用（キャッシング利用も含む）の会員様

■当選発表
商品の発送をもってかえさせていただきます。

■当選人数
WEB明細新規登録会員様の中から…5名様
既存WEB明細会員様の中から ……5名様

対象者から自動抽選！
合計10名様に毎月当たる！

今月のプレゼント商品
ロマンス農園
アスパラ詰め合わせ
（2Lサイズ500g）…10名様
※写真はイメージです。

2021年4月から ポイント制度が変わりました。

NISSENREN Nポイント

4月からここが変わりました

	今まで	2021年4月から	主な対象店
〝ポイント率〟	200円で2ポイント店	→ N 300円で 2ポイント	●日専連パシフィック加盟店
	200円で1ポイント店	→ N 300円で 1ポイント	●日専連加盟店契約のある大型量販店 ●全国の日専連加盟店 ●日専連パシフィック加盟のサインレス店
		→ N 400円で 1ポイント	●JCB・VISA加盟店 ●ETCご利用分 ●QP（クイックペイ）ご利用分
	400円で1ポイント店	→ N 600円で 1ポイント	●イオン、マックスバリュ ●ほくでん、北ガス、日鋼記念病院
	※RARAクレジットは200円で1ポイント、むかわ町公金決済は800円で1ポイント		
ポイント交換時の日専連ギフトカード〝郵送引換事務手数料〟	200ポイント	→ N 100ポイント	WEB明細（紙明細停止）登録で無料!!

ショッピングなら日専連パシフィック加盟店がとってもお得です!!

JCB "北海道のおすすめグルメ"を合計300名様にプレゼント！

まずは参加登録！ 締切は2022年3月31日！

期間中、キャンペーン参加登録したJCBカードを北海道内で1万円（税込）以上利用すると、抽選でJCBセレクト「北海道のおすすめグルメカタログギフト」をプレゼントします。

キャンペーン期間	2021年4月1日（木）～2022年3月31日（木）
第1期	2021年4月1日（木）～9月30日（木）
第2期	2021年10月1日（金）～2022年3月31日（木）
キャンペーン参加期間	2021年3月26日（金）～2022年3月31日（木）

※一度参加登録すれば、それ以降自動的に第2期までキャンペーンの対象となります。

※一部、本キャンペーンの対象とならないカードがあります。※一部、本キャンペーンの対象とならない加盟店があります。※参加登録時期にかかわらず、期間中のご利用金額での集計・抽選となります。抽選時点でカードを退会されている場合は、キャンペーンの対象となりません。 ※賞品はJCBより発送します。カード発行会社からJCBに、発送に必要な住所などの情報を提供する場合があります。あらかじめ同意のうえ、ご参加ください。※同時期に実施する抽選式キャンペーンでの重複当選はありません。

JCBセレクト 北海道のおすすめグルメ カタログギフト

各期150名様 合計300名様

北海道の各分野で秀でた食品を認定する
「北のハイグレード食品・北のハイグレード食品+・北のハイグレード食品S」
「道産食品独自認証制度（きらりっぷ）認証食品」
「北海道HACCP（ハサップ）自主衛生管理認証食品」のなかから、
JCBがおすすめのグルメ商品をセレクト。
カタログギフトからお好きな品を1点選べます。

※賞品画像はイメージです。

※当選者の発表は、賞品の発送をもってかえさせていただきます。
<賞品発送時期>第1期:2022年1月中旬～下旬、第2期:2022年7月中旬～下旬
※賞品は、カード発行会社に登録のご住所あてに発送します。なお、発送先は日本国内に限ります。
※カタログギフト掲載商品は、変更になる場合があります。
※カタログギフト掲載商品のお申し込み受付および発送は、北海道どさんこプラザ札幌店にて行います。

参加登録方法等キャンペーンについて詳しくは、JCB北海道キャンペーンサイトをご覧ください。 JCB×北海道キャンペーン2021-2022 検索

コロナ禍の時代、いかに感染予防するか？

非接触のスマホ決済が安心便利！

現金・カードの手渡しによる『接触』でコロナ感染が気になりだしたら・・・

お手元の日専連カードをスマホに追加設定するだけ!!

株式会社日専連パシフィック × Apple Pay

iPhone・Apple Watchで決済
日専連パシフィックカードで
Apple Pay をはじめよう！

詳しくはこちら▶

◀ 30秒で分かる！登録方法はこちらの動画から！

株式会社日専連パシフィック × G Pay

Android™ スマートフォンで決済
日専連パシフィックカードで
Google Pay™ をはじめよう！

詳しくはこちら▶

◀ Google Pay アプリのダウンロードはこちらから

キャッシングも地元で安心!!

安心キャッシング

※ご利用にはキャッシングご利用枠が必要です。

最大10回払いまで

えっ！“分割払い”もできるの？

- 一回払い　来月の給料日までちょっと
- ボーナス払い　つなぎ融資に！
- 分割払い（2回～10回まで）　返済期間が分かるから安心！
- リボ払い　毎月定額で分かりやすい！

ゆうちょ銀行 セブン銀行 ATMでは

7時～最大24時（よる12時まで）までご利用OK!!

ご利用いただけるATM

日専連パシフィック 設置ATM（とまこまい店内）
●平日 AM9:00～PM6:30 ●土・日・祝日 AM9:30～PM5:00

とましん・室蘭信用金庫・伊達信用金庫・ゆうちょ銀行
MOKUYO・北海道銀行・セブン銀行・イオン銀行
LAWSON・Seicomart …… 各ATMでご利用頂けます。

※注：セブン銀行・イオン銀行では「ボーナス払」はご利用できません。

4/20(火)から変わります!! カード再発行手数料がかかります。

■日専連カード
紛失・盗難・毀損・汚損の場合 …… 550円

■日専連ETCカード
紛失・盗難・毀損・汚損の場合 …… 1,100円
複数枚発行希望の場合 …… 1枚につき 1,100円

※磁気エラー、ICチップ不具合、名義変更についての再発行事務手数料は、当社が負担いたします。
※再発行事務手数料は、受付した翌月の請求となります。

ショッピングお支払い回数変更

WEB受付できます！
お申し込みはこちら

※18日までにお申し込み下さい。

スマホからでもPCからでも
❶事務手数料無料！
❷いつでも！
❸いち早く！

日専連パシフィック セール企画 年間スケジュール

ご期待下さい!!

Super 手数料0(ゼロ!)セール

■2021年 10月21日(木)～10月25日(月)
■2022年 3月24日(木)～3月28日(月)

Super ポイント2倍セール

期間中、ご利用頂いた全額がポイント2倍となります!!

■2021年 5月20日(木)～5月24日(月)
■2021年 7月22日(木)～7月26日(月)
■2021年 9月23日(木)～9月27日(月)
■2021年 12月23日(木)～12月27日(月)

NOODLE
Gourmet Navigate
美味探索

みそ 780円(税込)　しょうゆ 780円(税込)　辛みそ 850円(税込)　ごま味噌担々麺 980円(税込)

今、苫小牧市内でひときわ発展を続ける東地区の街で見つけた〝さっぽろラーメン〟

カフェのような心地よい空間で味わう1杯のラーメン

宝永の焼き餃子 450円(税込)

旨辛ビビンバ丼 350円(税込)

チャーマヨ丼 350円(税込)

半チャーハン 360円(税込)

苫小牧市内の新興住宅地で今一番人口が増えている東地区の街、北栄町。国道234号線沿いの角地に黒いコンテナが3つ連なったユニークな建物が異彩を放っている。

今年オープン5年目を迎えるラーメン店、Japanese Noodle House「さくら」だ。ショルダーネームにあえてラーメンと付けずに英語表記としたわけは、海外を視野に入れた、店舗展開の思いがあるからと、店長の横畑由紀子さんは将来を見据える。

明るいお洒落な店内は女性ひとりでも気軽に入れる心地よさが漂う。提供する麺は、さっぽろラーメンの元祖、西山製麺の多加水熟成麺を使用。黄金色に輝くコシの強い中太ちぢれ麺だ。毎日10時間コトコト煮込んで作る極上の自家製スープによく絡み、こっさりしたおいしさが堪能できる。メニューは8種類のラーメンをメインに、宝永の餃子やチャーハン、ビビンバ丼、チャーマヨ丼などご飯メニューも揃う。

ご飯物や餃子などのテイクアウトメニューも用意。宝永の冷凍餃子も店内で買い求めることができる。

コンテナを3つ繋いだというユニークな店舗

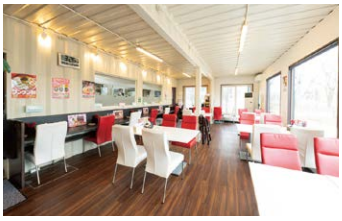

カフェを思わせるお洒落で明るい店内

Japanese Noodle House さくら

苫小牧市北栄町1-19-1
☎0144-56-5884

日専連カード使えます。NISSENREN ポイント

□営業時間
（火～金）11:00～15:30(LO.15:00)
（土日祝）11:00～15:30(LO.15:00)
17:00～21:00(LO.20:30)
□定休日／月曜日(祝日の場合は火曜日定休)
□駐車場／完備

PRESENT
さくら様より
1,000円分の〝食事券〟を
5名様にプレゼントいたします。
裏面のプレゼント応募コーナー
をご覧ください。

Recipe
4月のレシピ

本格シェフの技をご家庭で楽しむ。

北海道の春を味わう
桜鱒のマリネサーモン

夢酒ダイニング「なか里」のメニューでもお楽しみいただけます(要予約)

【材料】4人分
Ⓐ桜鱒1尾(3枚おろしにしたもの)
Ⓑ・水450cc・米酢450cc・白ワイン180cc・砂糖50g・レモン1/4個(くし切り)・玉ねぎ1個(半分にしてスライス)・ニンニク2片(つぶす)・パセリの枝2本・鷹の爪1本・ローリエ1枚

《作り方》
①3枚におろした鱒のハラスに付いている骨を丁寧に取り除きます。(骨に身を付けないように)
②皮の方を下にしてまな板に置き、皮と身の間に包丁を入れ、切るように動かしながら皮を身から剥がします。
③身だけになった鱒に、少し強めの塩を振りキッチンペーパーにくるんで冷蔵庫で半日ほどおき水分を取り除きます。
④鍋にⒷの材料を全て入れて火にかけ、沸く寸前に火を止め、氷水に当てて冷やします。
⑤水分を除いた鱒を平たいタッパなどに入れ、冷やした④を注ぎ入れます。
⑥そのまま冷蔵庫に入れ、毎日ひっくり返しながら4～5日間漬け込みます。
⑦鱒をお好みの厚さに切り、春野菜のサラダの上に盛り付けて出来上がりです。

北海道は桜鱒の漁獲量が日本一。
全国の70%以上を誇ります。
漁期はサクラの開花時期に合わせるように南から北上し、北海道は3～5月が旬です。
旨味がギュッと凝縮された〝桜鱒のマリネ〟をお楽しみください。前菜に、お酒のあてにぴったり。

【今月の料理協力】
夢酒(ムッシュ)ダイニング なか里
苫小牧市音羽町2-9-18
TEL0144-36-6100
□営業時間/17:30～23:00(LO.22:30)
□定休日/日曜日
□駐車場あり

中里シェフ

中里シェフの創作料理が人気です。ご予約がおすすめ。きめ細やかなおもてなしでお迎えいたします。

戸建・マンション
売却不動産募集中!

売却のご相談はいつでもお気軽に!

●平日/9:00~17:00
0144-36-7726

宅地建物取引業 北海道知事 胆振(3)第970号 (公社)全国宅地建物取引業協会連合会 会員

日専連パシフィックの
HOUSEDO
ハウスドゥ! 苫小牧駅前店

Webからも無料査定OK!▶

ホームページもご覧下さい➡ https://tomakomaiekimae-housedo.com/
〒053-0022 苫小牧市表町3-2-11(日専連パシフィック2F)

まずは査定してみませんか?
査定額の根拠を書面にて誠実に提示いたします。
私たち専任のスタッフがお待ちしております。

苫小牧市新明町4丁目17-9[3LDK]

大規模リフォーム済!イオンモールまで車で約6分!
(美園小まで約850m、明野中まで約900m、その他周辺環境充実の人気エリア)

日当たり良好/角地

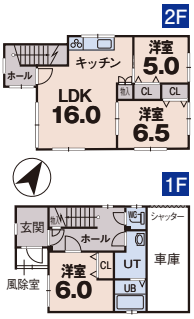

駐車1台可/敷地30.82坪
(シャッター付き組込み車庫)

事前にご連絡頂ければ内覧ご案内致します。

1,480万円(消費税込)

お支払例 ※北海道銀行紹介ローンの場合	
毎月均等支払額	月々39,741円
頭金0円	借入金1,480万円 35年返済 利率0.7%(3年固定)

■2020年9月【リフォーム済】
外壁・屋根塗装、玄関ドア新品、ユニットバス(1坪)新品、システムキッチン新品、洗面化粧台新品、トイレ新品、ボイラー新品、フロア一貼替、クロス貼替、建具新品、LED照明器具新品

物件概要
●所在地/苫小牧市新明町4丁目17番9●土地面積/101.90㎡(30.82坪)●延床面積/107.59㎡(32.54坪)●構造/木造亜鉛メッキ鋼板葺2階建●完成/昭和58年6月●交通/「JR苫小牧駅」徒歩48分・道南バス「新明4丁目」停徒歩5分●学校区/美園小学校・明野中学校●取引態様/媒介

苫小牧市拓勇東町7丁目4-5[4LDK]

2棟同時公開!! 閑静な住宅街!お洒落な新築住宅!
(拓勇小まで約1020m、青翔中まで約260m、その他周辺環境充実の拓勇エリア)

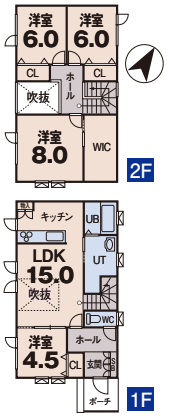

駐車2台可/敷地40.73坪
南向き/日当たり良好
もっと詳しくはこちら→

事前にご連絡頂ければ内覧ご案内致します。

2,398万円(消費税込)

お支払例 ※北海道銀行紹介ローンの場合	
毎月均等支払額	月々64,391円
頭金0円	借入金2,398万円 35年返済 利率0.7%(3年固定)

物件概要
●所在地/苫小牧市拓勇東町7丁目4番5●土地面積/134.67㎡(40.73坪)●延床面積/100.20㎡(30.12坪)●構造/木造2階建●完成/令和3年3月●交通/「JR沼ノ端駅」徒歩27分・道南バス「拓勇東」停徒歩9分●学校区/拓勇小学校・青翔中学校●取引態様/媒介

P.VIE [ピー・ヴィー]

プレゼント コーナー

Japanese Noodle House
さくら お食事券1,000円分 …… 5名様

●応募方法:メールまたは官製ハガキに住所・氏名を明記し、**ご希望の商品名、P.VIEに対するご意見・ご感想**などを添えてご応募下さい。
●応 募 先:
おハガキの場合/〒053-0022 苫小牧市表町3-2-11
日専連パシフィックP.VIE 4月号プレゼント係
eメールの場合/welcome@33-2000.com
●応募締切:2021年4月30日(金)当日消印有効
●当選者の発表は、商品の発送をもってかえさせていただきます。

発行 いつも笑顔のおつきあい
日専連パシフィック

■平日/AM9:00~PM5:00 ■土・日・祝日/窓口休業

●とまこまい店 (グランドホテルニュー王子向い) 〒053-0022 苫小牧市表町3-2-11 ☎(0144)33-2000 FAX.32-6639
●むろらん店 (サンプラザビル1F) 〒050-0074 室蘭市中島町3-29-1 ☎(0143)41-2000 FAX.45-1769
●だ て店 〒052-0024 伊達市鹿島町47-9 ☎(0142)22-2000 FAX.23-3512

当社ホームページは 33-2000.com 検索

※カードの盗難・紛失につきましては、☎0144-36-7771にて受付させて頂きます。