

暮らしをもっと楽しく豊かに —— 日専連パシフィックのフリーマガジン

P.VIE

[ピー・ヴィー]

2011
4 月号
Vol.16

PVIE(ピー・ヴィー)とはパシフィックの頭文字Pとフランス語のVIE『ライフ(生活)』を組み合わせた、豊かな生活を応援する日専連パシフィックの無料情報誌です。

■編集・発行/日専連パシフィック



日本有数の清流、沙流川の恵み、やまべ料理を堪能。
毎日の厳しい練習もバレエが好きだからとても楽しい。
神様がくれた魚「ししゃも」に拘って88年。
九歳より書道一筋に追求を続けて四十余年。 ... and more!

日専連カード払いにすると、ポイントが**ポンポン**貯まります。



10
北海道新聞 室蘭民報
苫小牧民報

ポイント数は
プロバイダーにより
異なります。

OCN YAHOO! BB
plala ... etc

5
ほくてん 北海道電力

ポイント数は
電話会社により
異なります。

NTT 東日本 KDDI

20
docomo au by KDDI
SoftBank

親切!丁寧!
にご説明いたします!

お申し込み、お問い合わせは... ☎ 0120-36-7755

4 Apr	Sun	Mon	Tue	Wed	Thu	Fri	Sat
						1	2
	3	4	5	6	7	8	9
	10	11	12	13	14	15	16
	17	18	19	20	21	22	23
	24	25	26	27	28	29	30

■春のポイント引換期間[4/15スタート→5/10迄]

5 May	Sun	Mon	Tue	Wed	Thu	Fri	Sat
	1	2	3	4	5	6	7
	8	9	10	11	12	13	14
	15	16	17	18	19	20	21
	22	23	24	25	26	27	28
	29	30	31				

○ 請求書発送予定日 ● 自動引き落とし日

四季折々の道産素材をふんだんに用いた海鮮料理で大人気!



人気の春のレディースコース2,900円。桜マスのホイル焼き・桜生鮎の煮おろし・やまべのから揚げなど9種類がセットに。

やまべ活魚料理・日本橋では、全国でも有数の清流、沙流川の上流でとれる、やまべ(やまめ)料理をはじめ、新鮮な魚介類を中心に四季折々の料理が、旬の素材にこだわり心を込めて作られる。そのおいしさは食通を唸らせ、若小牧を代表する日本料理店として人気を博している。メニューも驚くほど豊富でランチだけでも17種類以上を用意。値段も1,000円からと実にリーズナブルだ。握り寿司をはじめ、セット料理、コース料理、宴会



モダンな和風店内。広いテーブル席と個室も選べます。

日本有数の清流、沙流川の恵み 新鮮な、やまべ料理を堪能しよう。



米の汁が大好きなチョイ悪オヤジこと 斉藤社長。話上手で笑顔も最高。



本紙裏面のプレゼント応募コーナーをご覧ください。やまべ活魚料理日本橋様より2,000円分のお食事券をペアで3組(6名様)のプレゼントがあります。おたのしみ。

プラン、丼物から定食、鍋料理、一品料理まであり、数え切れない充実ぶりだ。おいしさという料理に対する真摯な姿といい、人気に納得。ランチタイムにはビジネス客や女性客で賑わう。特に人気でおすすめるのは、春の特別メニュー「レディースコース」だ。やまべのから揚げ、天ぷら盛り合わせ、若小牧産サクラマスのホイル焼きなど、9種類がセットになって2,900円。大満足のお得メニューだ。看板のやまべ料理は、店内のいけすに用意された活魚が用いられ、新鮮この上ないおいしさで提供される。やまべ料理も26種類以上が用意されており、常連客を飽きさせない。取容人数は53名、個室は5部屋あり、無料駐車場もキャパたっぷりの28台分が用意されている。



店内入り口にあるやまべの生けす。



オリジナルのほっきぎょう。絶品!!



こちらもオリジナルのほっきぎょう。うまい!!



寿司・天麩羅・やまべ活魚料理 日本橋

若小牧市桜木町4丁目15-7

☎0144-76-6776

□営業時間

通 常 / 11:00~22:00

ラン チ / 11:00~14:00

□定休日 / 毎週火曜日

日専連カード使えます!!



200円毎にポイントが つきます!!

公共料金を日専連カードでお支払いするとあつという間にポイントが貯まります!

200円ご利用毎に最高で3ポイント!

日専連カードご利用1回のお買い物200円毎にかならずポイントをプレゼント!ポイントを貯めるとギフトカード等とお引換えできます。現金より絶対「おつ!トク」です。

日専連30ポイント店 2,000円ご利用で30ポイント
日専連20ポイント店 2,000円ご利用で20ポイント

※一部10ポイント・5ポイント店もあります。

NCむろらん店 2,000円ご利用で20ポイント
JCB、DC・VISA店 2,000円ご利用で10ポイント

お買い上げ金額÷200円×ポイント率=獲得ポイント数
(※小数点以下切り捨て)

ポイント計算方法

※例えば30ポイント加盟店で20万円ご利用の場合

200,000円÷200円×3ポイント=3,000ポイント

いつでも交換できます!

いつでもOK!



3,000ポイント以上で、1,000ポイント毎にギフトカードといつでもお引換えOKです。

貯まったポイントは最大で3年間有効です!

ポイントは最大で3年間有効です。じっくりポイントが貯められるから、おつ!トクです。

H22.4/1 H23.3/31 H24.3/31 H25.3/31 H25.5/10



※ポイント倶楽部スーパーの計算期間は毎年4月1日~翌年3月31日までの1年間となります。当年度に貯めたポイントは翌々年度の年度末ポイント引換(毎年5月10日)まで有効(最長3年間)です。

家族のポイントを合算してムダなくポイント引換!

ご家族で日専連カードをお持ちのお客様が「ファミリーカードサービスプラン」に登録するとポイント引換の時に個々のポイントを合算するため、ポイント倶楽部スーパーのポイントが貯まりやすくなり、大変お得です。

ファミリーカードサービスプランって何?

ファミリーカードサービスプランに登録されたカード会員のポイントがファミリーカードサービスプランの登録代表者へ合算されるサービスです。

ポイントは、親会員へ一本化!

■登録対象者

日専連カードをお持ちの、同居の家族が対象になります。

■登録対象人数

登録代表者を含め3名様まで

■ポイント合算案内時期

毎年4月に合算し、登録代表者へご案内させていただきます。

■ポイント引換方法

窓口にご来店いただくと、いつでも合算したポイントでお引換えができます。

■申し込み方法

☎0120-36-7755まで



拘こたわる

Ballet

毎日の厳しい練習もバレエが好きだからとても楽しい。



指導にあたる向井智規さん

向井バレエシアターを主宰する、向井美賀子さん(苫小牧市澄川町)

6歳から始めたバレエが私のライフワークに。クラシックからモダンへ、そして再びクラシックに。教室からは、毎年多数のコンクール入賞者を輩出する指導実績と実力はバレエ界で有名な存在となっている。



教室のマスコット、にゃんた

向井美賀子さんは、6歳からバレエを始め、その魅力の虜となつて、いつの間にか五十年。2年毎に開催される東京公演、札幌公演の舞台では18歳より毎年踊り続けており、その情熱は年々パワーを増しているという、真のバレエフリークだ。主宰する「向井バレエシアター」も今年30周年を迎える。10月には苫小牧市民会館で記念公演が予定されており、楽しみにしているファンも多い。教室では息子の智規さんと共に指導に当たる。智規さんも6歳よりバレエを始め、中学生の時にはドリムオプダンサーズを主催する久光孝生先生のもとでレッスンを積み、高校1年生でプロデビューを果たす経歴の持ち主だ。現在も年間8〜10回の公演で全国を飛び回る。教室では、5つのクラスが用意されており、①ベビー課(2歳半より)②ジュニアC(小学1年生〜3年生)③ジュニアB(小学4年生〜中学1年生)④専科(中学1年生〜大人)⑤フリークラス(バレエを楽しむクラスとに分かれている。見学や体験ができるので興味のある方は是非どうぞ。

興味のある方は下記までどうぞ。
向井バレエシアター
苫小牧市澄川町4丁目3-20 / tel 0144-68-0366

優雅にしなやかに力強く、クラシックの美しい旋律とリズムに夢をのせて、あなたもバレリーナに。

東日本大震災 【ポイント義援金】を受付いたします。

あなたのポイントが義援金に変わります。是非、ご協力をお願いします。

この度の東日本大震災により、被害を受けられた皆様に心よりお見舞いを申し上げます。
日専連パシフィックでは、被災された方々が一人でも多く助かりますように、ポイント義援金を受付いたしております。
離れている私たちが力になってあげられることは、募金することです。
会員の皆様のご協力をお願い申し上げます。

ポイント義援金は、1,000ポイントを1,000円として苫小牧民報社、室蘭民報社の窓口へ届け、苫小牧民報社、室蘭民報社より「日本赤十字社」を通じて、被災された方々へ送金されます。

■募金方法 / 「ポイント明細」が記載されている今月のお買上げ請求明細書を下記の通り切り離し、募金するポイント数を記入していただき、日専連パシフィック各支店窓口へご持参いただくか、下記までご郵送ください。

■募金単位 / 1,000ポイント単位
(1,000ポイントから募金できます)。

■締切 / 平成23年5月31日(火)まで

■郵送先 / 〒053-0022 苫小牧市表町3-2-11
日専連パシフィック「ポイント義援金受付係」行き

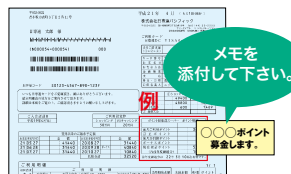

⚠️ 悪質な「有料メール交換サイト」にご注意下さい!

架空の話をきっかけに、WEBサイト上で大量のポイント代金をカードで購入させられ、多額の請求を受けるトラブルが増えています。
ポイントを原資にした、メール交換などには十分ご注意ください。

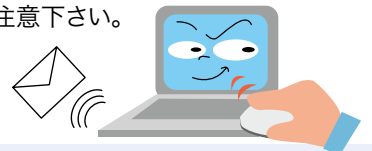

「出会い系サイト」のほかSNSや懸賞サイトなどに登録した後に「お金をあげる」「メール交換費用を負担するから、担当している芸能人の悩みを聞いてほしい」といったメールを受け取ったことをきっかけにメール交換を行った結果、「お金をもらえなかった」「会えなかった」「信じてメール交換していたが、嘘だった」などのトラブルが多く寄せられています。
また有料メール交換サイト業者が消費者に電話をかけてメール交換を促しているケースもあります。
料金体系やサービス内容に関するトラブルは、契約者ご本人様の責任となりますので、有料メール交換サイトのご利用にはくれぐれもご注意ください。

歴史が作り出す真似のできない美味、むかわ町最古のししゃも加工販売店

ししゃも寿司以外は全て通年で販売されています。



創業大正十二年。むかわ町で最も歴史のある、ししゃも加工販売店「カナダイ大野商店」。

先代より一貫して、北海道産のししゃものみを使用し、「本物であること」にこだわった商品作りと、高い加工技術で全国的に有名なお店だ。

特に「本物のししゃもを使った「生干ししゃも」は、先代店主、太野留吉さんが考案した独自の加工法だという。真珠色の輝く魚体は美しく、そして見事な風味がそなわった逸品である。

その品質の高さから、東京築地市場でも認められ、広く全国に知られるようになった。

カナダイ大野商店では、生干しししゃもをはじめ、数々のししゃも加工品が販売されており、どれも

こだわりの
拘
noted product



秋から冬にかけての風物詩、ししゃものすだれ干し

神様がくれた魚「ししゃも」に拘って88年。老舗の技が磨く本物の「ししゃも」をどうぞ。



毎年10月になるとししゃも漁が解禁され、大人気の「ししゃも寿司」が楽しめます。



本紙裏面のプレゼント応募コーナーをご覧ください。カナダイ大野商店様より「生干ししゃもと珍味の詰め合わせ」を5名様へのプレゼントがあります。是非ご応募ください。

大人気となっている。10月の漁期になると店内で、ししゃもを焼いて食べることができ、そのおいしさはきつとやみつきに。

店の軒先には見事なすだれ干しが並び、むかわ町の風物詩となっている。また、この時期限定の「ししゃも寿司」は絶品のおいしさで大人気。

まだ訪れた事のない方は、是非一度足を運んでみてください。

様々なおいしさに出会えることでしょう。道央道苦小牧東インターから日高道に降り、むかわインターで降りて約1km。



こちら人気の珍味、炙りししゃも「カムイししゃも」

各商品はインターネットからも購入することができます。(下記へアクセス)
http://kanedaioono.com
電話(フリーダイヤル)
0120-246-866
Fax.0145-42-4013



カナダイ大野商店

勇払郡むかわ町美幸2丁目42番地
☎0145-42-2468

□営業時間
1月～9月 10:00～17:00
10月～12月 9:00～18:00

※1月～4月は日曜日定休、5月以降は無休です。



作つくる

味の決め手はハスカップのジャム。ポークラガーをご家庭で。

材料(3人分の目安)

- ①豚バラ肉……………約600g
- ②赤ワイン……………約200cc
- ③デミグラスソース(市販品)……………約70g
- ④ハスカップのジャム……………約100g
- ⑤プールマニエ(バターと小麦粉、同割でよく練る)約15g
- ⑥ベイリーフ、クローブ(あれば入れる)……………少量
- ⑦塩、胡椒、サラダ油……………適量
- ⑧炒め野菜(玉葱、人参、セロリ、ニンニクなど)……………適量
- ⑨付け合わせ野菜
(かぶ、人参、スナックエンドウなど) …… お好みの量で

《作り方》

- (1)豚バラ肉(ブロック)に塩胡椒(少し強めでも大丈夫)をして30分くらい置く。
- (2)フライパンにサラダ油を入れ、豚バラ肉の表面をきれいに焼き色を付ける。
- (3)鍋に焼き色を付けた肉を入れ、赤ワイン、水、ハスカップのジャムを50g位、あればベイリーフ、クローブ、炒めた野菜(玉葱、人参、セロリ、ニンニクなど残り野菜でOK)を入れ、アクを取りながら蓋を少し開け弱火で2～3時間煮込む。
- (4)煮込んだ肉を一度鍋から取り出し、残った煮汁を漉してから、肉を戻し、煮汁が半分くらいの量になるまで煮詰める。デミグラスソースを加え、プールマニエで軽くとろみを付け、ハスカップのジャムを加えて味を調える。
- (5)煮汁を煮詰めている間に付け合わせを作る。
- (6)煮込んだ肉をカットし形を整え、付け合わせと一緒に皿に盛り付け、ソースをかけて出来上がり。

豚バラ肉のラガー ハスカップソース



料理協力/グランドホテルニュー王子、宴会調理部

ハスカップをソースに生かした、豚バラ肉の煮込み料理。グランドホテルニュー王子の宴会料理でメインディッシュとして人気が高く、自慢のメニューとして売り出し中。地元特産のハスカップの風味が生きた逸品です。ご家庭でも是非お楽しみください。



今月のシェフ

1963年生まれ。洋食一筋25年のキャリア。フレンチを得意とするが洋食は全てを熟知するマイスター。グランドホテルニュー王子の調理部を統括する調理部長として活躍中。

グランドホテルニュー王子
調理部長
鈴木 靖 さん

九歳より書道一筋に追求を続けて四十余年。書道の素晴らしさと、芸術性をみんなと一緒に楽しみたい。



書道に出会って40余年。

苦小牧で書道啓心社を主宰する、河原啓雲さん(50歳)。小学校3年生の時に初めて書道と出会い以来40余年書道一筋の人生を歩む。普通の習い事として何となく続けていた書道だったが、高校2年生の時、書道家への道に興味を抱く。以来、多くの書道展を巡りながら、希望は確信へと変わっていく。20歳で書道家として活動を開始、数多くの書道展に出品をし、ながら、自身の書風を磨く毎日。没頭。翌、21歳の時に見事初入選を果たす(北海道書道展)。以降、毎日書道展、創玄展、北海道書道展などに精力的に出品、数多くの入選を果たしていく。

こだわりの 拘 Calligraphy

書道を通し、国際的に活躍。年中無休で書に没頭する。書道啓心社代表 河原 啓雲さん(50歳、苦小牧市若草町)

書道啓心社では 春の入会キャンペーンを実施中!

教育部(幼年・小学生・中学生)

特典/幼年長兄は月謝1年間無料。

(各教室5名までの限定、お早め)

用具一式プレゼント(小学生以上)

一般部(高校生以上)

特典/用具一式プレゼント

市内に24教室がありますので地域や時間の都合に合わせて選べます。

お問い合わせは下記まで。

電話(0144)36-0116(9:00~14:00)

書道は作者の心を表現する造形であり、それを通して感動やメッセージを伝えることができれば、書道家としてこんなうれしいことはないという。文字の造形感覚は、幼い頃から身につけることが大切。豊かな感性にあふれる子供たちは吸収がとて早く、同時に挨拶など礼儀正しい態度や心も育っていくという。もちろん大人になってからも大丈夫。最近では書道を楽しむ方が年々増えており、その魅力が見直されている。

書は心を映す造形。

日展に新入選を果たす。平成20年10月、公募総合美術展、第40回日展「書部門」で新入選を果たす。初出品から25年目の念願達成である。さらに翌年「第41回日展」でも入選を果たし、2年連続は苦小牧初の快挙だ。河原さんは北海道書道展、創玄展一科、毎日書道展などの審査員を務める一方、日本書道研究会、北海道書道連盟、苦小牧書道連盟の理事を務める多忙さ。また活躍の場は国内にとどまらず、海外にもその場を広げる。4月19日から開催される書道日韓交流展に出品、ソウルに向かう予定。他にシンガポールなどでも活動している。

日専連パシフィックカード 【割引対象店】

お得!

通年優待

カードを提示するだけでうれしい優待料金!



登別 万世閣

登別市登別温泉町21 TEL(0143)84-3500

●営業時間/14:00~18:00 (年中無休)

日帰り入浴料金

大人(1名)1,000円を→500円
小人(1名)500円を→250円

※カード名義人含め4名様まで有効

登別温泉 夢元さざり湯

登別市登別温泉町60 TEL(0143)84-2050

●営業時間/7:00~22:00 (年中無休)

日帰り入浴料金

大人(1名)390円を→300円

※カード名義人本人に限り有効

登別グランドホテル

登別市登別温泉町154 TEL(0143)84-2101

●営業時間(年中無休)
【月・木】14:30~20:00
【火・水・金・土・日】12:30~20:00

日帰り入浴料金

大人(1名)1,500円を→1,000円

※カード名義人含め4名様まで有効

ホテル ゆもと登別

登別市登別温泉町29 TEL(0143)84-2277

●営業時間/13:00~19:00 (除外日あり)

日帰り入浴料金

大人(1名)1,000円を→800円
小人(1名)500円を→400円

※カード名義人含め1グループ10名様まで有効

登別伊達時代村

登別市中登別町53-1 TEL(0143)83-3311

●営業時間(年中無休)
【夏季4/1~10/31】9:00~17:00
【冬季11/1~3/31】9:00~16:00

通行手形(フリーパス料金)

大人(1名)2,900円を→2,500円
小人(1名)1,500円を→1,300円
幼児(1名)600円を→500円

※村内遊技施設(矢場・ゲーム等)は別料金

お引換えには、現在累計ポイントが3,000ポイント以上必要です。

春のポイント引換えのご案内

お引換え期間: 2011.

4/15(金) ~ 5/10(火)まで

■お引換えにあたり...

日専連カードと
4月ご利用明細を
(ポイント明細)



日専連パシフィック
窓口までご持参下さい。

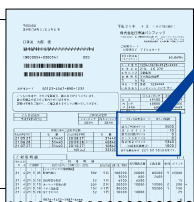

ポイント倶楽部スーパー ポイント明細	
前月ご利用ポイント	3400
訂正ポイント	10
前月お引換えポイント	0
ボーナスポイント	0
現在累計ポイント	5340
(内前年度繰越分)	1000

前年度繰越分ポイントは、**平成23年5月10日(火)**をもって有効期限切れとさせていただきます。

※前年度繰越分は平成21年4月1日～平成22年3月31日迄のご利用分のポイントです。

注:「前年度繰越分ポイント」は、「現在累計ポイント」に含まれています。

ファミリーカードサービスプランに登録されている方は『登録代表者(親会員)』へポイント合算し、ご案内させていただきます。

子会員のポイント明細は今月に限り親会員へ合算するため、非表示となっております(ポイントは無くなっておりませんのでご安心下さい)。

※お引換え後に残ったポイントは次年度に繰り越されます。

3,000
ポイント以上で

ギフトカードコース

日専連ギフトカードとお引換え!!

3,000ポイント以上、1,000ポイント毎にギフトカードとお引換え



例えば...

- 3,000ポイントの場合は3,000円分の日専連ギフトカード
- 20,000ポイントの場合は20,000円分の日専連ギフトカード

▲ギフトカードのお渡しは全て1,000円券となります。

窓口にご来店
いただかなくても
OK!

ギフトカードの 郵送引換え受付中!!

ご登録の住所へギフトカードを郵送致します。

事務手数料として、**200ポイント**減算させていただきます。

■申込方法

ポイント明細に引換するポイント数を記入して頂き、下記までご郵送下さい。ギフトカードは、受付後、1週間以内にポイント明細と一緒に返送致します。

■郵送先

〒053-0022
苫小牧市表町3-2-11
日専連パシフィックとまこまい店
ポイント引換係

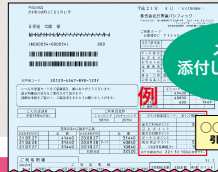

メモを
添付して下さい。

〇〇〇ポイント
引換します。

6,980
ポイント以上で

温泉 コース

温泉宿泊パックとお引換え!!

宿泊ホテル

祝いの宿
登別グランドホテル または 湯元 名水亭

引換ポイント数

7ページの温泉宿泊パックコーナーをご覧ください。

ご予約方法

宿泊日が決まりましたら7ページのお問い合わせ先までお問合せ下さい。ご予約時にポイント交換する事を必ずお伝え下さい。

宿泊券引換方法

ご予約後、カードをご持参の上、ご来店をお願いします。窓口にて宿泊券をお渡し致します。

ご宿泊期間

平成23年7月15日(金)迄 登別グランドホテル(除外日:4/29(金)~5/4(水)及び満室日)
湯元 名水亭 (除外日:4/29(金)~5/7(日)及び満室日)

含まれるもの

●平日1泊の宿泊代 ●夕食、朝食(バイキング) ●サービス料・税金
※休前日宿泊は、+2,000ポイントがかかります。



登別グランドホテル



湯元 名水亭

ポイント引換特典

春のポイント引換え期間中に【登別グランドホテル】とポイント交換された会員様には「ソフトドリンクサービス券」をプレゼント致します。

※お一人様でのご宿泊はできません。

❗ 窓口での温泉コースのお申込みは、お時間がかかりますので、予めお電話にてご予約いただくとお引換えがスムーズです。

お引換え場所

日専連パシフィック
とまこまい店

苫小牧市表町3-2-11
(グランドホテルニュー王子向い)
☎(0144) 33-2000

- 平 日
- あさ9:00~よる6:00
- 土・日・祝祭日 休み



日専連パシフィック
むろらん店

室蘭市中島町2-28-6
(ホテルサンルート室蘭1F)
☎(0143) 41-2000

- 平 日
- あさ9:00~よる6:00
- 土・日・祝祭日 休み



日専連パシフィック
だて店

伊達市鹿島町47-9
☎(0142) 22-2000

- 平 日
- あさ9:00~よる6:00
- 土・日・祝祭日 休み



祝いの宿
登別グランドホテル

■宿泊日 平成23年7月15日(金)まで

除外日: 4/29(金)~5/4(水)および満室日

1泊の宿泊代、夕食(バイキング)、朝食(バイキング)、サービス料・税金すべてコミコミ!!

ビックリ価格! **8,000**円/P~ (税込)

大人お一人様 平日泊 3~5名様1室(和室)の場合

宿泊料金(お1人様)

		大人	小人(小学生以上)	小人(2歳~6歳)
2名1室 洋室	平日宿泊	8,000円/P	—	—
	休日宿泊	10,000円/P	—	—
3~5名1室 和室	平日宿泊	8,000円/P	5,600円/P	4,000円/P
	休日宿泊	10,000円/P	7,000円/P	5,000円/P

※2名1室の場合、小人料金はございません。



伝統が醸し出す優雅な時の流れ

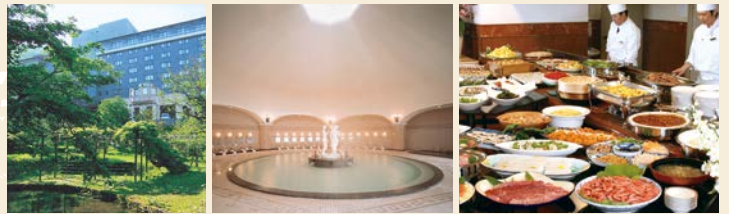

ポイント倶楽部 SUPER 温泉宿泊パックでポイントも利用できるようになりました。

●例えば、平日大人2名様で宿泊の場合

16,000円→16,000ポイントで交換が可能です。

宿泊者1名単位で、ポイント交換することもできます。



旦那様→8,000円
(カードでお支払い)



奥様→8,000ポイント
(ポイントでお支払い)

注 料金の一部のみをポイントで支払いすることはできません。
(18,000円のうち6,000円分のみポイントを利用したい等)

ご予約時に、ポイントで交換する事を必ずお伝え下さい。

湯元 **ろくろ**

■宿泊日 平成23年7月15日(金)まで

除外日: 4/29(金)~5/7(日)および満室日

1泊の宿泊代、夕食(バイキング)、朝食(バイキング)、サービス料・税金すべてコミコミ!!

ビックリ価格! **8,030**円/P~ (税込)

大人お一人様 平日泊 2名様1室利用の場合

宿泊料金(お1人様)

		大人	小人(小学生)	小人(3歳~6歳)	小人(3歳未満)
4/11 5/31	2名1室 利用	8,030円/P	5,520円/P	3,940円/P	—
	3名1室 利用	7,500円/P	5,150円/P	3,680円/P	—
	4名~6名 1室利用	6,980円/P	4,780円/P	3,420円/P	—
6/1 7/15	2名1室 利用	8,550円/P	5,880円/P	4,200円/P	—
	3名1室 利用	8,030円/P	5,520円/P	3,940円/P	—
	4名~6名 1室利用	7,500円/P	5,150円/P	3,680円/P	—

※休前日宿泊は+1,050円となります。



豊かな自然に囲まれた安らぎのひととき

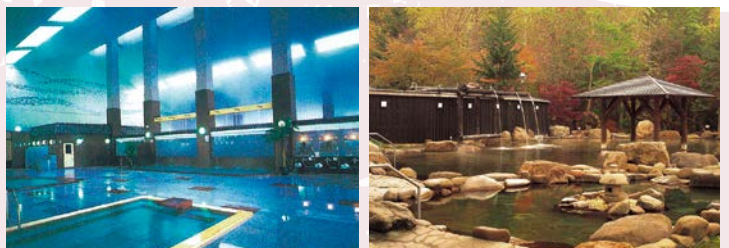

共通項目 ●お支払いは、下記店舗にて日専連カードに限らせていただきます。
●お支払いの際、宿泊クーポンをお渡しいたします。
●空室状況により予約できない場合があります。

●宿泊当日のお申込はできませんのでお早めにお申込下さい。
●会員優待価格となっておりますので割引券・金券等のご利用はできません。

キャンセル料		
前日 20%	当日(到着前) 50%	チェックイン後 100%

旅行主催 **knt!**
近畿日本ツーリスト
カタチにします。ときめき・クリスマス・おもてなし

お申し込み
お問い合わせは... **日専連パシフィック**

とまごまい店 / Tel(0144) 33-2000
むろらん店 / Tel(0143) 41-2000
だて店 / Tel(0142) 22-2000

ETC車載器優待販売キャンペーン!!

日専連ETCカード会員限定価格

車載器がこんなに安い!!



セットアップ済!

お申込み・お問い合わせは...

☎0120-36-7755迄

ETC車載器特別優待価格!!

日専連カード
新規入会だと!! **3,000円**

※上記ご紹介キャンペーンとの併用は出来ませんのでご了承下さい。

日専連カード
会員様なら!! **7,980円**

ポイントでも
OK!! **7,000P**

※既に会員の方は上記ポイントとのお引換えも可能です。

本キャンペーンでの購入代金のお支払いは日専連カードに限りです。

※取付費用は別途かかります。



ETC車載器購入お申し込みの流れ

①専用申込書にご記入
申込書に必要事項をもなく
ご記入下さい。
申込書は☎0120-36-7755
まで、ご請求下さい。

②車検証コピー貼付
ETC車載器を取付するお車の車
検証のコピー(記載内容が全て
判別できるもの)を申込書にのり
つけて下さい。

③ご郵送
日専連まで、ご郵送下さい。
日専連カードに新規入会する
場合は日専連カード申込書も
同封して下さい。

④ETC車載器お届け
ETC車載器のセットアップが
完了次第、ETC車載器、ETC車
載器セットアップ申込書・証明書
(お客様保管用)を宅配便にて
お届け致します。

⑤ETC車載器お取付
最寄りのカーディーラー・
カーショップにてETC車載
器をお取付下さい。取付費用
はお客様のご負担となり
ます。

⚠ ETC車載器優待販売キャンペーンで新規入会の場合、ポイントプレゼントはありませんのでご了承下さい。



新会員ご紹介キャンペーン

あなたのご家族・ご友人を日専連にどしどし紹介して下さい!!

キャンペーン期間

平成24年3月末まで

新規
ご紹介



●ご紹介者様に
2,000円分のポイントプレゼント!
●ご入会者様に
1,000円分のポイントプレゼント!

自薦も
OK!



\\新社会人大歓迎!!/
●ご入会者様が
**3,000円分の
ポイント独り占め!**



カード会員入会のめやす

■18歳以上の方 ■同一企業に1年以上勤務され毎月一定収入のある方(但し学生、新卒者、主婦の方は、この限りではありません。)
■胆振管内にお住まいの方 ■ご自宅にて電話連絡を取れる方

新会員ご紹介受付用紙

ご紹介者	フリガナ			
	お名前			
	ご住所			
お電話	自宅() - 携帯 - -			

ご紹介受付は
カンタン!!

ご入会いただける方には日専連より入会申込書をお送り致します。

通話料無料の
0120-36-7755

または

本用紙をFAXして下さい。
(0144) 32-6639

ご入会者	フリガナ		
	お名前		
	ご住所	年齢() 歳	
お電話	自宅() - 携帯 - -		

※ご紹介者(自薦の場合はご自身)のお名前、ご住所を必ずご記入下さい。 ※ご入会いただける方には、予め了解を取っていただきますようお願いいたします。

[ピー・ヴィー]
P.VIE



プレゼント応募方法コーナー



- ①寿司・天麩羅・やまべ活魚料理 日本橋
お食事券(2,000円券をペア3組・6名様)
- ②カナダイ大野商店 生干ししゃもと珍味の詰め合わせ(5名様)

- 応募方法: 官製ハガキに住所・氏名を明記し、どちらかご希望の商品名、P.VIE(ピー・ヴィー)に対するご意見・ご感想などを添えて下記までご応募下さい。
- 応募先: 〒053-0022 苫小牧市表町3-2-11 日専連パシフィックP.VIE 4月号プレゼント係
- 応募締切: 平成23年4月30日(土)当日消印有効
- 当選者の発表は、商品の発送をもってかえさせていただきます。

発行

日専連パシフィック

■平日/AM9:00~PM6:00 ■土・日・祝日/休業

●とまこまい店 〒053-0022 苫小牧市表町3-2-11 (ランドホテルニューエ子館) ☎(0144)33-2000 FAX.32-6639

○ATM営業時間/平日 AM9:00~PM7:00 土・日・祝祭日 AM9:00~PM6:00

●むろらん店 〒050-0074 室蘭市中島町2-28-6 (ホテルザルーン室蘭1F) ☎(0143)41-2000 FAX.45-1769

●だて店 〒052-0024 伊達市鹿島町47-9 ☎(0142)22-2000 FAX.23-3512