

P.VIE

[ピー・ヴィー]



P.VIE(ピー・ヴィー)とはパシフィックの頭文字Pとフランス語のVIE『ライフ(生活)』を組み合わせた、豊かな生活を応援する日専連パシフィックの無料情報誌です。

■編集・発行/日専連パシフィック

フレンチや和食感覚の創作メニューを堪能する「レストラン グリーンテーブル」
ヌーベルシノワ(新中国料理)が魅せる中国料理の新境地。

贈る心をお花に託して「お月様の種」
花と紅茶とお食事・・・優しい空間。



アクアウォーク、アクアピクスで春の健康促進。
今年を楽しみながら健康に、こころと体のフィットネス。
トライアングルという4駆のオフロード競技に夢中
09年、北海道DV1位を獲得。目指すは全国制覇。... and more!

日専連カード払いにすると、ポイントが **ポンポン** 貯まります。

新聞購読料

インターネット

電気料金

固定電話通話料金

携帯電話通話料金

北海道新聞 室蘭民報
苫小牧民報

plala etc

ほくてん 北海道電力

NTT 東日本 KDDI

docomo au SoftBank

親切!丁寧!にご説明いたします! お申し込み、お問い合わせは... ☎ **0120-36-7755**

4 Apr

Sun	Mon	Tue	Wed	Thu	Fri	Sat
				1	2	3
4	5	6	7	8	9	10
11	12	13	14	15	16	17
18	19	20	21	22	23	24
25	26	27	28	29	30	

5 May

Sun	Mon	Tue	Wed	Thu	Fri	Sat
前年度繰越分ポイント最終有効期限						1
2	3	4	5	6	7	8
9	10	11	12	13	14	15
16	17	18	19	20	21	22
23/30	24/31	25	26	27	28	29

● 請求書発送予定日 □ 春のポイント引換え期間 ● 自動引き落とし日

⚠️ ポイント2倍セールは3月末で終了となりました。

気軽にフレンチや和食感覚の創作メニューを堪能する至福のひとつとき。

食 たべる Gourmet



レディースコース(ディナー)/2名様以上の注文で1名様1,800円。(1,600円~2,000円の4コースから選択できる)

レストラングリーンテーブルは、ホテルサンルート室蘭2階のメインダイニングで今年4月にリニューアルオープンしたばかりの中国料理レストランだ。メニューコンセプト『ヌーベルシノワ(新中国料理)』は、伝統の中国料理にフレンチや和食の要素を取り入れた創作料理。
洋風モダンなインテリアと現代的にアレンジされた中国料理の数々は、軽い仕上がりでヘルシーさで女性や年配客にも気軽に愉しめる大好評だ。



店内 / 中国料理でありながら洋風モダンなインテリア。

『ヌーベルシノワ(新中国料理)』が魅せる中国料理の新境地を愉しむ。



紹興酒、ワイン、焼酎、日本酒などドリンク類も豊富に揃っている。

PRESENT
本紙裏面のプレゼント応募コーナーをご覧ください。
レストラングリーンテーブル様よりランチbuffetご招待券をペアで5組(10名様)のプレゼントがあります。

朝食・昼食はbuffet形式、夕食はゆったりとしたディナータイムが堪能でき、シェフが目の前で調理するパフォーミングメニューも楽しい。
豊富なドリンクメニューの中から各料理にぴったりなお酒を指南してもらえるのも嬉しいサービスで食事の楽しい会話も弾む。
小宴会にも利用できるスペースが設けられており、グループでのお食事にも最適だ。



buffetコーナー/シェフが調理した、出来たての料理が嬉しい。



レストラングリーンテーブル

室蘭市中島町2-28-6(ホテルサンルート室蘭2階)
☎0143-43-2333

- 営業時間
朝食 / 6:30~9:30
昼食 / 11:00~14:30(L.O./14:00)
夕食 / 17:00~21:30(L.O./21:00)
- 定休日/無休



楽 たのしむ 話題作も続々! 今月のピックアップ。

シネマ情報

■お問い合わせ先

■ディノスシネマズ苫小牧
☎0144-52-1201

苫小牧市柳町3丁目1番20号 イオン苫小牧SC内2階

■シネマトーラス

☎0144-37-8182

苫小牧市本町2丁目1番11号

映画館(ディノスシネマズ苫小牧)で
日専連カードを提示すると200円割引で入場できます!
※日専連カード1枚につき1名様迄有効

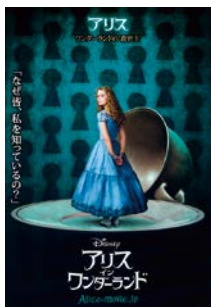

アリスインワンダーランド

ディノスシネマズ苫小牧にて4/17(土)より上映

ルイス・キャロルのあまりにも有名な小説「不思議の国のアリス」から誕生した永遠のヒロイン、アリス。19歳に成長した彼女の『新たな冒険』と、ワンダーランドの運命を賭けた戦いを、驚異の映像で描く前人未踏のプロジェクトが誕生した。美しくも危険なワンダーランドへのナビゲーターは、『チャーリーとチョコレート工場』のティム・バートン監督と、ジョニーデップ。この春、映画史上最も摩訶不思議な世界への扉が開く。



サヨナライツカ

シネマトーラスにて4/17(土)より上映予定

一生に一度の燃えるような愛を綴り、多くの男女の心を震わせたベストセラー「サヨナライツカ」。その25年にわたる壮大なラブストーリーを、日本でも大ヒットを記録した『私の頭の中の消しゴム』の伊・ジェハン監督が待望の映画化。タイ、日本、韓国での1年以上におよぶ撮影を経て完成した美しくも切ない究極の恋愛映画が、遂に上陸。最高に切ないラブストーリーが、2010年最初の涙をお届けします。

ポイント
つきます!!
映画鑑賞券
日専連窓口にて
販売中!!

全道ゲオディノスチェーン共通映画鑑賞券



(ディノスシネマズ苫小牧、シネプレックス室蘭劇場等にてご利用できます。)

大人ペアチケット 2,600円
親子ペアチケット 2,100円

1枚でご購入される場合
大人1,300円・小人800円

恵庭・東宝シネマ8共通映画鑑賞券



(とまこまい店のみで販売)
※チケット料金は左記の
全道ゲオディノスチェーン
共通映画鑑賞券と同額と
なります。

ホテルに泊まってリゾート感覚でリフレッシュ。
アクアウォーク、アクアビクスで春の健康促進。

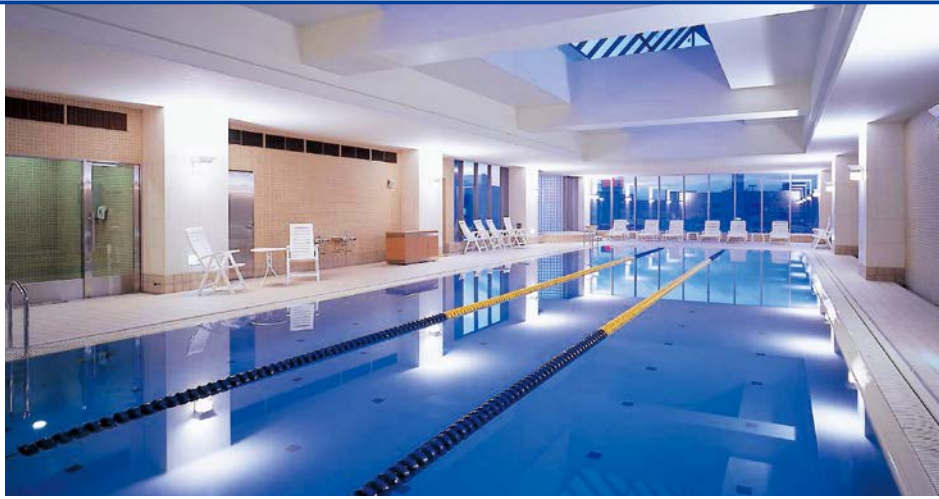

水泳だけでなく水中歩行も
ちよつとしたブームになって
いる昨今、美容や運動不足・
メタボ解消から生活習慣病
予防まで、エクササイズは運
動そのものを楽しんでするこ
とが長続きのコツ。と思っ
たら気軽に水中で思いっき
り体を伸ばしてリフレッシュ
できるスポットを発見。
苦小牧、グランドホテルニ
ュー王子4階にあるフィットネ
スクラブオージウムだ。明
るい自然光の降り注ぐプ
ールと、各種トレーニングマ
シンなどを備えた本格的フィ
ットネスジム。他にもエステ
ティックサロンにジャグジーや
サウナなどもあり、心と体

水泳だけでなく水中歩行も
ちよつとしたブームになって
いる昨今、美容や運動不足・
メタボ解消から生活習慣病
予防まで、エクササイズは運
動そのものを楽しんでするこ
とが長続きのコツ。と思っ
たら気軽に水中で思いっき
り体を伸ばしてリフレッシュ
できるスポットを発見。
苦小牧、グランドホテルニ
ュー王子4階にあるフィットネ
スクラブオージウムだ。明
るい自然光の降り注ぐプ
ールと、各種トレーニングマ
シンなどを備えた本格的フィ
ットネスジム。他にもエステ
ティックサロンにジャグジーや
サウナなどもあり、心と体



新スポット発見！体を動かすこと忘れていませんか。
心も体もフィットネス&ホテルステイでしっかりリフレッシュ。



フィットネスクラブ オージウム

苦小牧市表町4-3-1(グランドホテルニュー王子4階)
☎0144-31-3168(ダイヤルイン)
□定休日/プール清掃日は休館(詳しくはスタッフまで)

□営業時間/※営業終了1時間前までにチェックイン
プール・マシンジム 10:00~21:00
サウナ・リラクゼーションルーム 10:00~22:00
マッサージ(予約制) 12:00~20:00

快適にリフレッシュできる。個々の
体力に合わせた専用メニューにそ
つて、インストラクターが指導して
くれるので、フィットネスクラブ初
心者も安心して利用できる。水泳
はもちろん、有酸素運動によって
血液の流れを良くし、心肺機能を
向上する「アクアビクス」「アクア
ウォーク」など水泳が苦手な人も安
心して利用できる。
現在、定員に達しているため新規
会員の募集は行っていないがホテル
に宿泊するご利用できます。
ちよつとしたリゾート気分ホテル
スタイルを楽しみながらプールエクサ
サイズで身も心もリフレッシュ。
運動の後はバーで生ビールなども。



200円毎に
ポイントが
つきます!!

公共料金を日専連カードでお支払いすると
あっという間にポイントが貯まります!

200円ご利用毎に最高で3ポイント!

日専連カードご利用1回のお買い物200円毎にかならずポイントを
プレゼント! ポイントを貯めるとギフトカード等とお引換えできます。
現金より絶対「お!トク」です。

日専連30ポイント店 2,000円ご利用で30ポイント
日専連20ポイント店 2,000円ご利用で20ポイント

※一部10ポイント・5ポイント店もあります。

NCむろらん店 2,000円ご利用で20ポイント
JCB、DC・VISA店 2,000円ご利用で10ポイント

お買い上げ金額÷200円×ポイント率=獲得ポイント数
(※小数点以下切り捨て)

※例えば30ポイント加盟店で20万円ご利用の場合
200,000円÷200円×3ポイント=3,000ポイント

ポイント
計算方法

貯まったポイントは最大で3年間有効です!

ポイントは最大で3年間有効です。じっくりポイントが貯められるから、お!トクです。

H22.4/1 H23.3/31 H24.3/31 H25.3/31 H25.5/10



最大
3年間
有効

※ポイント倶楽部スーパーの計算期間は
毎年4月1日~翌年3月31日までの
1年間となります。
当年度に貯めたポイントは翌年度の
年度末ポイント引換(毎年5月10日)まで
有効(最長3年間)です。

いつでも交換できます!

いつでも
OK!



お引換えには、
3,000ポイント以上
が必要です。

ギフトカードとの交換は累計ポイント3,000ポイント以上で3,000円分のギフトカードと交換、
3,000ポイント以上は1,000ポイント毎に1,000円分のギフトカードをプレゼント致します。

家族のポイントを合算してムダなくポイント引換!

ご家族で日専連カードをお持ちのお客様が「ファミリーカードサービスプラン」に登録
するとポイント引換の時に個々のポイントを合算するため、ポイント倶楽部スーパーの
ポイントが貯まりやすくなり、大変お得です。

ファミリーカードサービスプランって何?

ファミリーカードサービスプランに登録されたカード
会員のポイントがファミリーカードサービスプランの登録
代表者へ合算されるサービスです。

ポイントは、親会員へ
一本化!

■登録対象者 日専連カードをお持ちの、
同居の家族が対象になります。

■登録対象人数 登録代表者を含め3名様まで

■ポイント合算案内時期
毎年4月に合算し、登録代表者へご案内させていただきます。

■ポイント引換方法
窓口にご来店いただくと、いつでも合算したポイントでお引換えができます。

■申し込み方法 ☎0120-36-7755まで



ETC車載器優待販売キャンペーン!!

日専連ETCカード会員限定価格

車載器がこんなに安い!!

お申込みお問い合わせは... 0120-36-7755迄



セットアップ済!

入会するなら
今がおトク!!

ETC車載器特別優待価格!!

日専連カード
新規入会だと!! **3,000円**

日専連カード
会員様なら!! **7,980円**

ポイントでも
OK!! **7,000P**

Q1 車載器の発送時期は?

A1 ●新規入会の場合...
当社に書類が到着後3~4週間後
となります。
●カード購入またはポイント引換の場合...
当社に書類が到着後2~3週間後となります。

Q2 車載器の仕様等は?

A2 ●タイプ...分離型(カードを差込む
機器を隠せるタイプ)
●カラー...ブラック
●メーカー...古野電気(ETCゲートの電波送
受信等、無線GPSの特許を持つ会社)
●警告などの案内...ブザーお知らせ機能付き

Q3 日専連カード・ETCカードの
発送について

A3 ●日専連カード...お申込書が当社
に到着後、2週間程度でご自宅へ
郵送致します。
●ETCカード...お申込書が当社に到着後、
3週間程度でご自宅へ郵送致します。

入会申込は今すぐ!!

本キャンペーンでの購入代金のお支払いは日専連カードに限りませ
※既に会員の方は上記ポイントとのお引換えも可能です。
※取付費用は別途かかります。

ポイントが^{おトク}な日専連ETCカード
お申込み好評受付中!!

日専連ETCカードのメリット

1 入会金・年会費 **無料!**

2 **おトク** 2000ポイントプレゼント!!
3 **スゴイ!!** ETCカード
ご利用金額 **200円**毎に
1ポイントプレゼント!!

さらに+

高速道路料金所で
ノンストップ!
高速道路会社での
サービスも受けられるので
ダブルで^{おトク}!!

※日専連カードをお持ちの方で、日専連ETCカードをお持ちでない方は、申込書を郵送しますので上記フリーダイヤルまでご請求下さい。

■ETC車載器購入お申し込みの流れ

①専用申込書にご記入
申込書に必要事項を漏れなく
ご記入下さい。
申込書は0120-36-7755
まで、ご請求下さい。

②車検証コピー貼付
ETC車載器を取付するお車の
車検証のコピー(記載内容が全
て判別できるもの)を申込書に
のりつけて下さい。

③ご郵送
日専連まで、ご郵送下さい。
日専連カードに新規入会する
場合は日専連カード申込書も
同封して下さい。

④ETC車載器お届け
ETC車載器のセットアップが
完了次第、ETC車載器、ETC
車載器セットアップ申込書・
証明書(お客様保管用)を
宅配便にてお届け致します。

⑤ETC車載器お取付
最寄りのカーディーラー・カー
ショップにてETC車載器を
お取付下さい。取付費用は
お客様のご負担となります。

(キリトリ線)

⚠ ETC車載器優待販売キャンペーンで新規入会の場合、ポイントプレゼントはありませんのでご了承下さい。

新会員ご紹介キャンペーン

あなたのご家族・ご友人を日専連にどしどし紹介して下さい!!

キャンペーン期間
平成23年3月末まで

新規
ご紹介で



●ご紹介者様に
2,000円分のポイントプレゼント!
●ご入会者様に
1,000円分のポイントプレゼント!

自薦も
OK!



\\新社会人大歓迎!!/
●ご入会者様が
**3,000円分の
ポイント独り占め!**

3,000ポイントで
ギフトカード3,000円分と
交換できます。



カード会員入会のめやす

■18歳以上70歳未満の方 ■同一企業に1年以上勤務され毎月一定収入のある方(但し学生、新卒者、主婦の方は、この限りではありません。)
■胆振管内にお住まいの方 ■ご自宅にて電話連絡を取れる方

新会員ご紹介受付用紙

ご紹介者	お名前	フリガナ
	ご住所	
	お電話	自宅() - 携帯 - -

ご紹介受付は
カンタン!!

ご入会いただける方には日専連より入会申込書をお送り致します。

通話料無料の
0120-36-7755 または 本用紙をFAXして下さい。
(0144) 32-6639

ご入会者	お名前	フリガナ	年齢() 歳
	ご住所		
	お電話	自宅() - 携帯 - -	

※ご紹介者(自薦の場合はご自身)のお名前、ご住所を必ずご記入下さい。 ※ご入会いただける方には、予め了解を取っていただきますようお願いいたします。

FAX送信方向

お引換えには3,000ポイント以上が必要です。

春のポイント引換えのご案内

お引換え期間:

2010.4/16(金)～5/10(月)まで

■お引換えにあたり...

日専連カードと
4月ご利用明細を
(ポイント明細)
日専連パシフィック
窓口までご持参下さい。

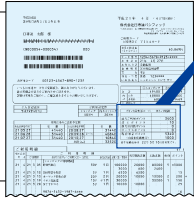

例

ポイント倶楽部スーパー	ポイント明細
前月ご利用ポイント	3400
訂正ポイント	10
前月お引換ポイント	0
ボーナスポイント	0
現在累計ポイント	5340
(内前年度繰越分)	1000

前年度繰越分ポイントは、**平成22年5月10日(月)**をもって有効期限切れとさせていただきます。

※前年度繰越分は平成20年4月1日～平成21年3月31日迄のご利用分のポイントです。

注:「前年度繰越分ポイント」は、「現在累計ポイント」に含まれています。

ファミリーカードサービスプランに登録されている方は「登録代表者(親会員)」へポイント合算し、ご案内させて頂いております。

子会員のポイント明細は今月に限り親会員へ合算するため、非表示となっております(ポイントは無くなっておりませんのでご安心下さい)。

※お引換え後に残ったポイントは次年度に繰り越されます。

3,000
ポイント以上で

ギフトカードコース
日専連ギフトカードとお引換え!!

3,000ポイント以上、1,000ポイント毎にギフトカードとお引換え



例えば...

- 3,000ポイントの場合は3,000円分の日専連ギフトカード
- 20,000ポイントの場合は20,000円分の日専連ギフトカード

⚠️ギフトカードのお渡しは全て1,000円券となります。

窓口にご来店
いただかなくても
OK!

**ギフトカードの
郵送引換え受付中!!**

ご登録の住所へギフトカードを郵送致します。

事務手数料として、**200ポイント**減算させていただきます。

■申込方法

ポイント明細に引換するポイント数を記入して頂き、下記までご郵送下さい。ギフトカードは、受付後、1週間以内にポイント明細と一緒にご返送致します。

■郵送先

〒053-0022
苫小牧市表町3-2-11
日専連パシフィックとまこまい店
ポイント引換係

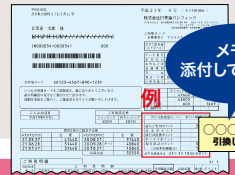

メモを
添付して下さい。

〇〇〇ポイント
引換します。

10,000
ポイントで

温泉コース



第一温泉館

平日1泊ご招待券
1枚とお引換え

※西館または南館での宿泊となります。



大浴場



南館客室

ご宿泊期間

平成22年7月23日(金)迄
(除外日:4/30(金)～5/5(水)及び満室日)

含まれるもの

- 平日1泊の宿泊代(お部屋タイプの指定は出来ません)
- ※休前日宿泊は、別途2,000円かかります。(ホテルでのお支払いとなります)
- 夕食、朝食(バイキング) ●サービス料・税金

朝食・夕食・税
サービス料込み

ご同伴者料金について

(日専連カードでのお支払いとなります)

1名様ではご宿泊できません。大人2名様からの宿泊受付となります。ご宿泊期間中、日専連パシフィック本支店窓口で宿泊券を右記料金にて販売しております。

大人	10,000円
小学生	7,000円
3歳～小学校入学前	5,000円
幼児	無料



温泉宿泊のご予約方法

お引換えの際、ご招待券をお渡しいたします。お客様ご自身でホテルへ直接ご予約をお願いいたします。

お引換え場所

3月より
変わりました。

日専連パシフィック
とまこまい店

苫小牧市表町3-2-11
☎(0144) 33-2000

- 平日 あさ9:00～よる7:00
- 土曜日 あさ9:00～よる6:00
- 日・祝祭日 休み



日専連パシフィック
むろらん店

室蘭市中島町2-28-6
(ホテルサンルート室蘭1F)
☎(0143) 41-2000

- 平日 あさ9:00～よる6:00
- 土・日・祝祭日 休み



日専連パシフィック
だて店

伊達市鹿島町47-9
☎(0142) 22-2000

- 平日 あさ9:00～よる6:00
- 土・日・祝祭日 休み



トライアングルという4駆のオフロード競技に夢中。 09年、北海道DV1位を獲得。目指すは全国制覇だ。



みんなで集まって、目標に向かってわいわいやるのが大好き。仲間って多いほどいい。いろんな知恵や力が集まって思いがけない素晴らしい結果を生むんですよ。遊びも仕事も楽しめるのはみんな仲間の力のおかげと思っています。

中古車販売と整備工場を経営する傍ら、JU室蘭(中古自動車販売協会)の青年部会長の要職も努める。松岡伸治さん(34歳)、苫小牧拓勇東町で北海道運輸局認証整備工場と中古車・新車を販売するフリー、フリーズを経営する、若き夢あふれる社長さんだ。そんな松岡さんが、10代の頃よりはまっているのがオフロード競技だ。トライアングルというオフロードイベントで全国で戦われる。3台の4輪駆動車と3名のドライバー

オフロードに夢中! ラジコンに夢中! スケボーも応援中! もちろん仕事にも夢中! 松岡 伸治さん(34歳、苫小牧市拓勇東町)

3台の4輪駆動車と3名のドライバーが1組となって戦うトライアングルは、何よりチームワークが大切。



Hobby

オリジナルブランドのパーツでキレル。



事務所の中にはおもしろそうなものがいっぱい。



有限会社 フリーズ
苫小牧市拓勇東町7丁目7-28
☎0144-84-1442
□営業 / 10:00~19:00
□定休日 / 毎週日曜日

ドライバーが1組となってチームで戦う。ルールは15分以内に3つのセクションをクリアしていくもので、ゴールまでのタイムポイントとマーカーポイントの合計ポイントで競う競技だ。テクニック重視でもなくスペシャルマシンでもなく、作戦と的確な指示、そして何よりチームワークが勝負の決め手。みんなで力を合わせれば出走出来る内容となっている。仲間同士でいろいろと作戦を練り、助け合いながらゴールを目指し完走すると格別の達成感でいっぱいになる。今年も3チームでエントリーの予定で、北海道DVは4月、白老サーキットオフロードコースから始まる予定だ。

フリーズではTJラングラー用のオリジナルブランドのSTYLEMというパーツキットも開発、販売中。本業のディーラーと整備工場では、車を知り尽くした経験と技術で新車も中古車もこだわり尽くした納車整備で仕上げる技と良心に魅せられ、ファンはどんどん増加中。あんまりやり過ぎるんで全然儲かりませんと、松岡社長。でもコレがあるからフリーズがあるんですと。

グリーン家電の『エコポイント』で日専連ギフトカードと交換できます。

エコポイント 交換商品

ギフトカード・引換ハガキの発送はエコポイント事務局にご申請されてから2~3ヶ月程お時間がかかります。

【日専連ギフトカード】が届くまでの流れ

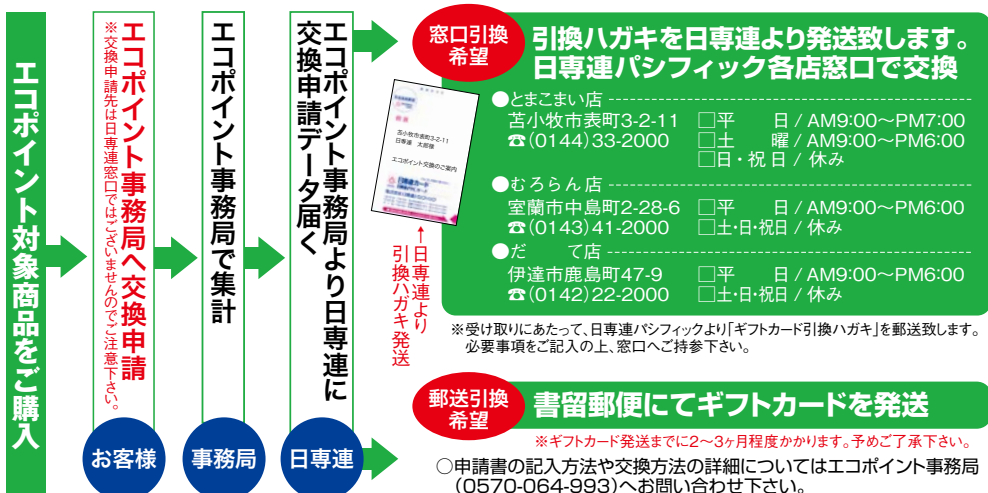

■エコポイント商品コードについて
●当社事業者コード「A083」

住宅版エコポイントも交換できるようになりました!

当社窓口手渡しの場合

エコポイント数	日専連ギフトカード	商品コード
3,000点	3,000円分	122
5,000点	5,000円分	12201
7,000点	7,000円分	12212
10,000点	10,000円分	12202
20,000点	20,000円分	12206
50,000点	50,000円分	12208
100,000点	100,000円分	12210

郵送の場合

エコポイント数	日専連ギフトカード	商品コード
3,400点	3,000円分	12203
5,400点	5,000円分	12204
7,400点	7,000円分	12213
10,400点	10,000円分	12205
20,400点	20,000円分	12207
50,400点	50,000円分	12209
100,400点	100,000円分	12211

例え 郵送引換の場合は、**20,400点(12207)+3,000点(122)**で**23,000円分**のギフトカードとなります。

たのしむ
楽

贈る心をお花に託してデザイン、気持ちが伝われば幸せ「お月さまのたね」

Enjoy



「お月さまのたね」というフラワーショップと喫茶店の複合店を営む、フラワーデザイナー、南俊子さん。小学校6年生の時、習い事で始めた生け花池坊が、お花に魅せられた始まり。わずか19歳でお花の師範の資格を取得、先生になってしまっ。

約30年ほど前に友達と結婚をすることになり、どうしてもブーケを作ったプレゼントしなかった。そんなときにフラワーデザイナーというジャンルに出会うことに。マミーフラワーデザインスクールとの出会いだった。札幌教室、東京本校へと通い、念願だったフラワーデザイナーとなる。

「お花は、心を伝えるもの。贈る方の真心をお花に託し、表現する楽しさ、贈る人、贈られた人の心が通い、喜んでもらえたときに一番幸せを感じることで、あくこの仕事をやっていて良かったなーと感じるんです」と南さん。

欧米では花を買い求めるお客さんの80%が男性だといいます。日本では女性が圧倒的に多いのが現状。ならばと、男性にも気軽に

花と紅茶とお食事・・・ なんて優しい空間なんだろう。



お月さまのたね

苫小牧市豊川町3丁目12-5 □営業/10:00~21:00
☎0144-75-5800 □定休日/無休(正月・お盆は休業)



代表の南俊子さん

花に親しんでもらえるような環境を作ったなら、と考え、現在の喫茶店を複合したお店を作ること。今では多くのお客様がお花を楽しみながら食事やお茶を楽しみ、人気のスポットとなっている。結婚式やパーティー、発表会、開店のお祝いなど花に関する事なら何でも相談のつてもらえます。また、プリザーブドフラワーの教室や子供教室も開いており、マミーフラワーデザインスクールの指定教室にもなっています。店内には鉢物やお花のグッズも豊富に揃っており、花が大好きな方ならおいしいコーヒーを飲みながら何時間でも楽しめそう。

トマトソースのかくし味はマスタード。手軽に作れるレストランの味。

つくる
作



今月のシェフ

1959年生まれ。
洋食一筋に32年のキャリア。
有名な料理の鉄人たちと厨房を共にした経歴の持ち主。
グランドホテルニュー王子16階、
グランビュでチーフを務める。

グランビュ チーフシェフ
小松 功二さん

材料(1人分)

豚ロース肉・・・150g×4枚 粒マスタード・・・大さじ2
白ワインヴィネガー 大さじ1 溶きマスタード・・・少々
白ワイン・・・大さじ4 トマトコンカッセ・・・大さじ2
トマトソース(市販物可) 200cc ニンニク(微塵切り)・・・1片
スウィートピクルス(千切り)・・・10g
・・・2本 サラダ油・・・適量
スウィートピクルスの漬け汁 塩・胡椒・小麦粉・・・適量
・・・大さじ2

- ①豚ロース肉に塩胡椒をし、小麦粉を打ちフライパンにサラダ油を敷いて焼く。
- ②豚ロース肉に火が通るか通らないくらいでフライパンから外す。
- ③②のフライパンの余分な油を捨て、そのフライパンにニンニクを加えて白ワインヴィネガーを注ぎ、弱火で軽く煮詰め、さらに白ワインを加え軽く煮詰める。
- ④③が軽く煮詰まったら、トマトソースを加え加熱する(ソースが硬いようなら水で延ばす)豚ロース肉を戻しピクルスの漬け汁とピクルスを加え、軽く煮込む。
- ⑤フライパンから火の通った豚ロース肉を取り出し、溶きマスタードと粒マスタード、トマトコンカッセ、バターを加え、塩・胡椒で味を調べて出来上がり。
- ⑥付け合わせは、お好みの茹で野菜又はサラダでも良いでしょう。

豚ロース肉のソテー

マスタード風味の甘酸っぱいトマトソースで



(料理協力/グランドホテルニュー王子、グランビュ)

4月・5月のランチメニューで提供中。
(パン・サラダ・コーヒー付き)・・・¥1,500

※トマトコンカッセ=湯むきして種を取りのぞきダイス状にカットしたもの。
※マスタードを加えて加熱しすぎると苦くなったり、ソースが硬くなったりします。
少しゆるめのソースに⑤のマスタード以降を加えると良いでしょう。

祝いの宿
登別グランドホテル

■宿泊日 平成22年6月30日(水)まで

除外日:5/1~5/4および満室日

1泊の宿泊代、夕食(バイキング)、朝食(バイキング)、サービス料・税金すべてコミコミ!!

ビックリ価格! **8,300円** (税込) 円~

大人お一人様 平日泊 3~5名様1室(和室)の場合

宿泊料金(お1人様)

		大人	小人(小学生以上)	小人(2歳~6歳)
2名1室 洋室	平日宿泊	8,300円	—	—
	休日宿泊	10,300円	—	—
3~5名1室 和室	平日宿泊	8,300円	5,800円	4,150円
	休日宿泊	10,300円	7,800円	6,150円

※2名1室の場合、小人料金はございません。



伝統が醸し出す優雅な時の流れ

美しく雄大な大自然の中に佇む登別グランドホテル。「登別の迎賓館」と称されてきた、気品溢れる空間で、寛ぎのひとときをお過ごし下さい。



登別温泉地獄谷



夕食バイキングは旬の味覚をシェフがおお客様の目の前で調理するブッフスタイル。グリルコーナーでは、お客様が一番美味しい瞬間を楽しんで頂きたいという思いから、はじける肉汁が食欲をそそるステーキや、カラリと揚げた天婦羅など、シェフがその場で調理して、できたての料理をご提供しております。



四季折々の風情を映す、日本情緒溢れる庭園露天風呂や創業当時の姿を残す、やわらかい光に満ちたドーム型ローマ風呂大浴場が憩いのひとときを演出。



【共通項目】

- お支払いは、下記店舗にて日専連カードに限らせていただきます。
- お支払いの際、宿泊クーポンをお渡しいたします。
- 空室状況により予約できない場合があります。

- 宿泊当日のお申込はできませんので早めにお申込下さい。
- お得な価格となっておりますので割引券・金券等のご利用はできません。

キャンセル料		
前日 20%	当日(到着前) 50%	チェックイン後 100%



お申し込み
お問い合わせは... **日専連パシフィック**

とまごまい店 / Tel(0144) 33-2000
むろらん店 / Tel(0143) 41-2000
だて店 / Tel(0142) 22-2000

[ピー・ヴィー]
P.VIE



プレゼント応募方法コーナー

レストラングリーンテーブル(ホテルサルート室蘭)
ランチブッフェご招待券



- 応募方法: 官製ハガキに住所・氏名を明記し、プレゼント商品名、P.VIE(ピー・ヴィー)に対するご意見・ご感想などを添えて下記までご応募下さい。
- 応募先: 〒053-0022 苫小牧市表町3-2-11 日専連パシフィックP.VIE 4月号プレゼント係
- 応募締切: 平成22年4月30日(金)当日消印有効
- 当選者の発表は、商品の発送をもってかえさせていただきます。

発行



- とまごまい店 〒053-0022 苫小牧市表町3-2-11 ☎(0144) 33-2000 FAX.32-6639
 平日 / AM9:00~PM7:00
 土曜日 / AM9:00~PM6:00
- むろらん店 〒050-0074 室蘭市中島町2-28-6 ☎(0143) 41-2000 FAX.45-1769
 平日 / AM9:00~PM6:00
- だて店 〒052-0024 伊達市鹿島町47-9 ☎(0142) 22-2000 FAX.23-3512
 平日 / AM9:00~PM6:00